

COMUNE DI CESENATICO
Provincia di Forlì - Cesena

progetto

ACCORDO OPERATIVO AI SENSI DELL. ART. 38 DELLA LR 21/12/2017
N. 24 PER LA RIGENERAZIONE URBANA DELL'AREA DEL
COMPLESSO DENOMINATO "EX HOTEL PINO"

Indirizzo: Viale A. GaribaldiLocalità: CESENATICO

proprietà

progettista

Ing. Davide Matassoni
Viale G. Bovio n°210, 47021 Cesena (FC)

formato
A3

elaborato

INQUADRAMENTO LOTTO
Estratto PUG - Estratto PSC - Estratto di mappa - Aerofotogrammetria
- Sovrapposizione ante-post operam (Pianta - Prospetti) -
Comparazione prospettiche ante-post operam (Scala 1:200)

spazio riservato Edilizia



Estratto di PUG

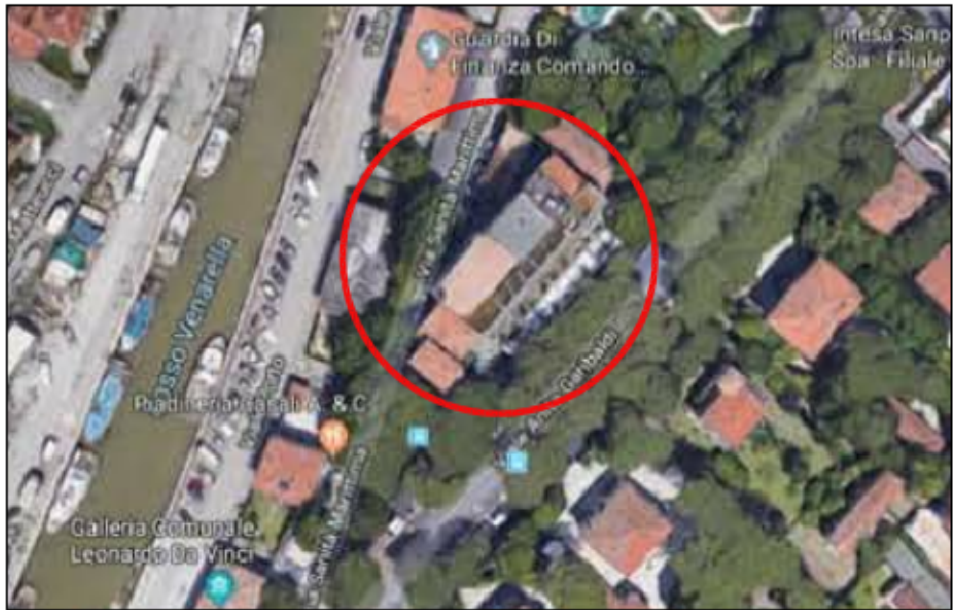

Aerofotogrammetria

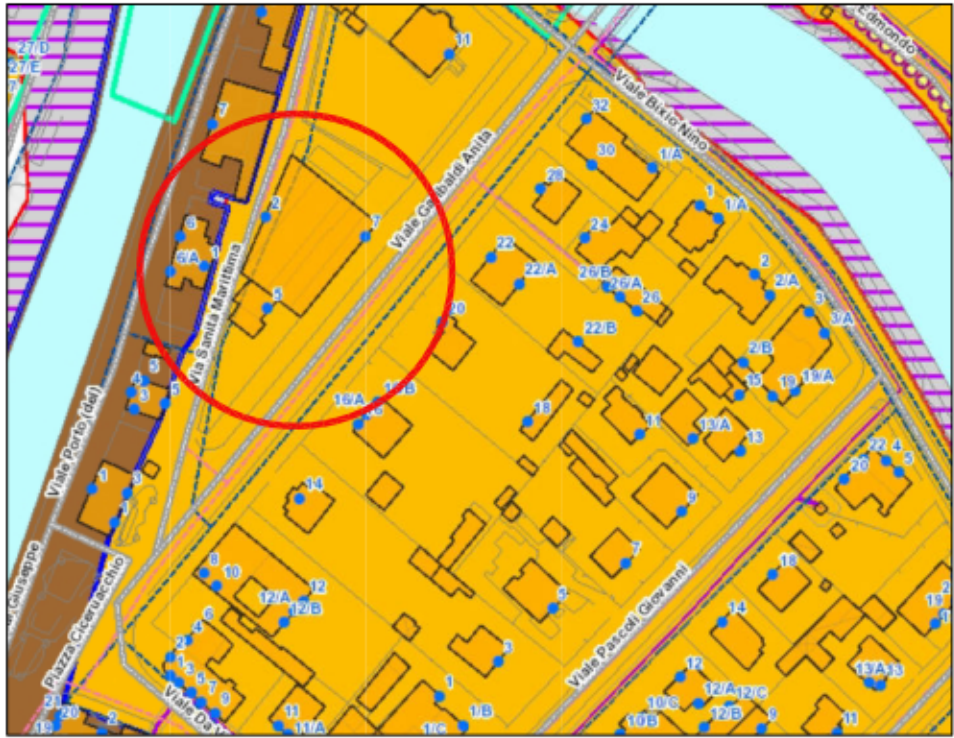

Estratto di PSC

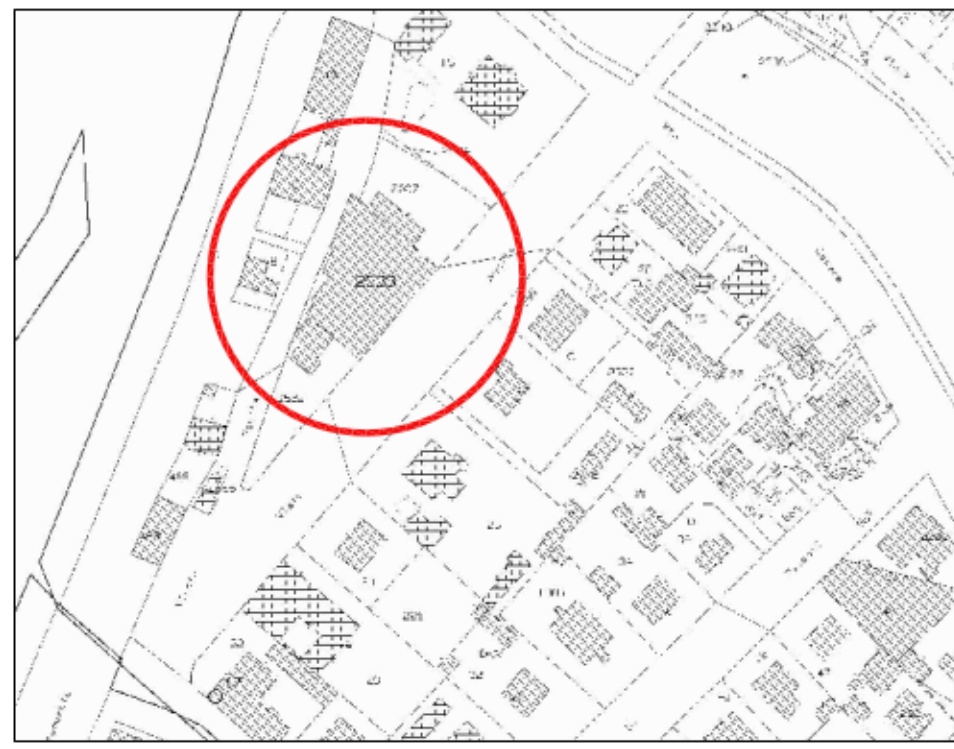

Estratto di Mappa



Planimetria di inquadramento del lotto
Scala 1:500



Vista lato A. Garibaldi ante operam



Vista lato sanità Marittima ante operam



Vista area di intervento da
intersezione tra Via A. Garibaldi e Via Sanità Marittima



Vista area di intervento da
intersezione tra Via A. Garibaldi lato mare

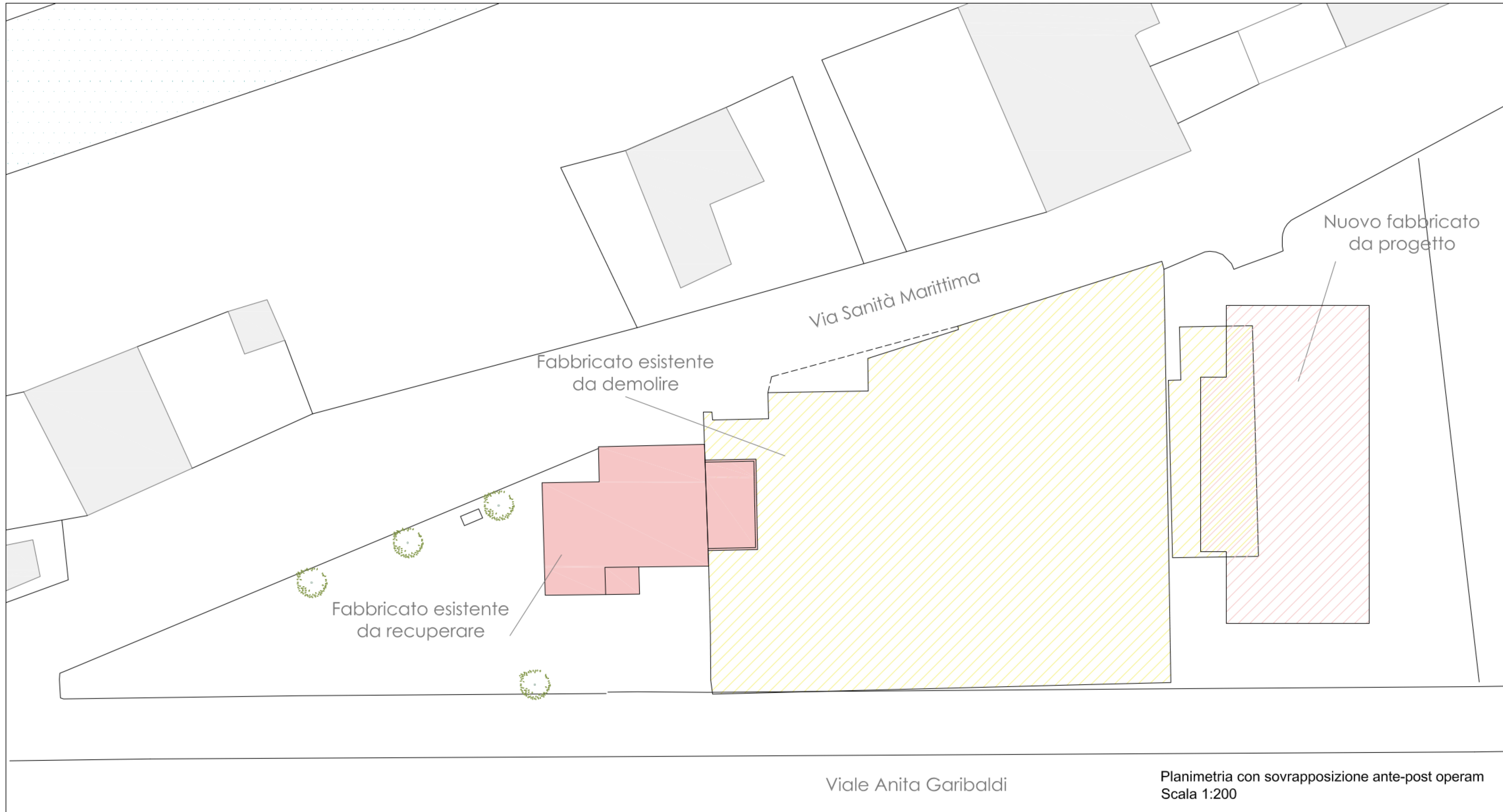

Planimetria con sovrapposizione ante-post operam
Scala 1:200

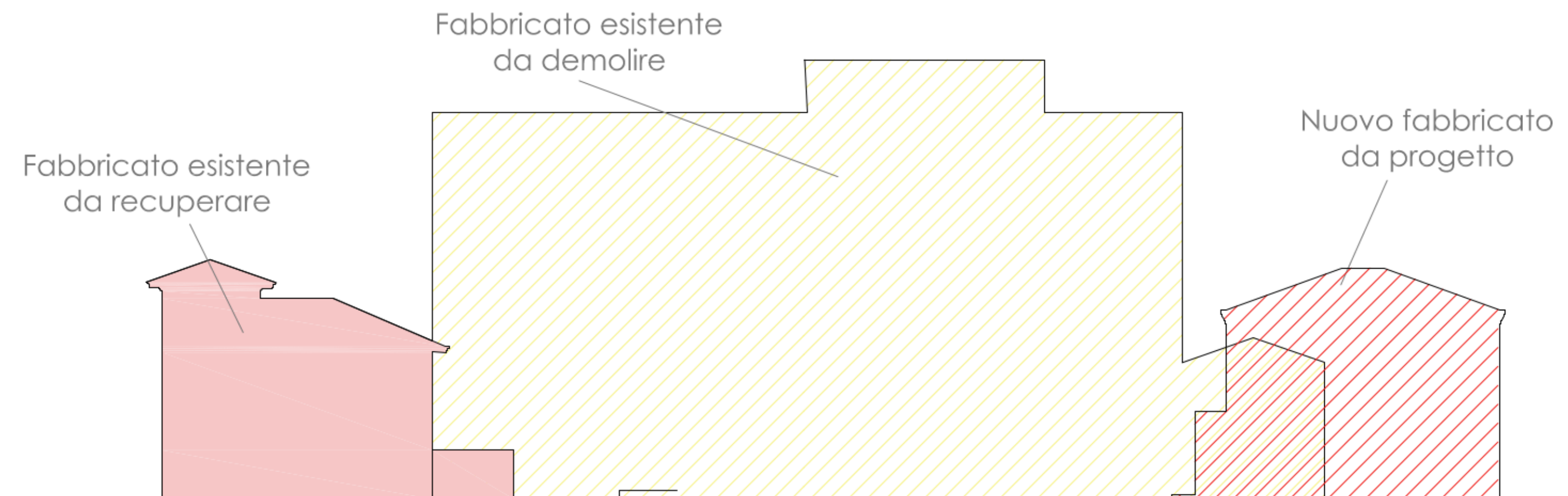

Prospetto Viale A. Garibaldi con sovrapposizione ante-post operam
Scala 1:200

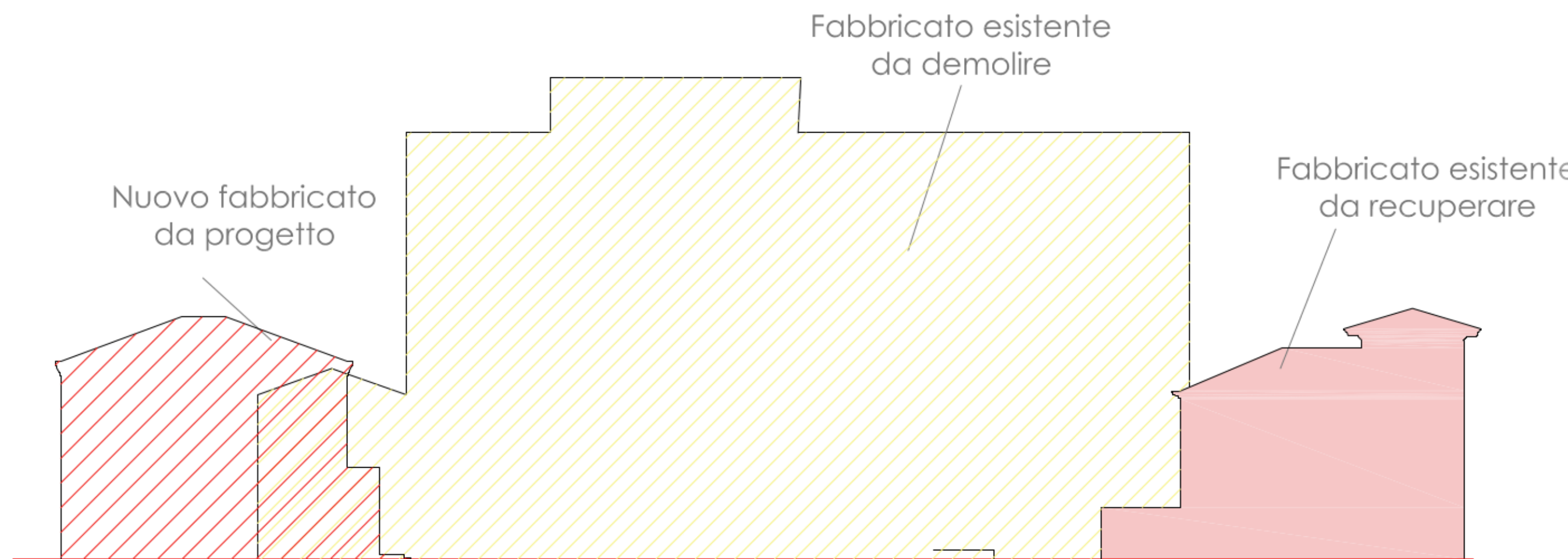

Prospetto Via Sanità marittima con sovrapposizione ante-post operam
Scala 1:200



Prospetto Sud-Est (Viale A. Garibaldi) ante operam
Scala 1:100



Prospetto Sud-Est (Viale A. Garibaldi) post operam
Scala 1:100

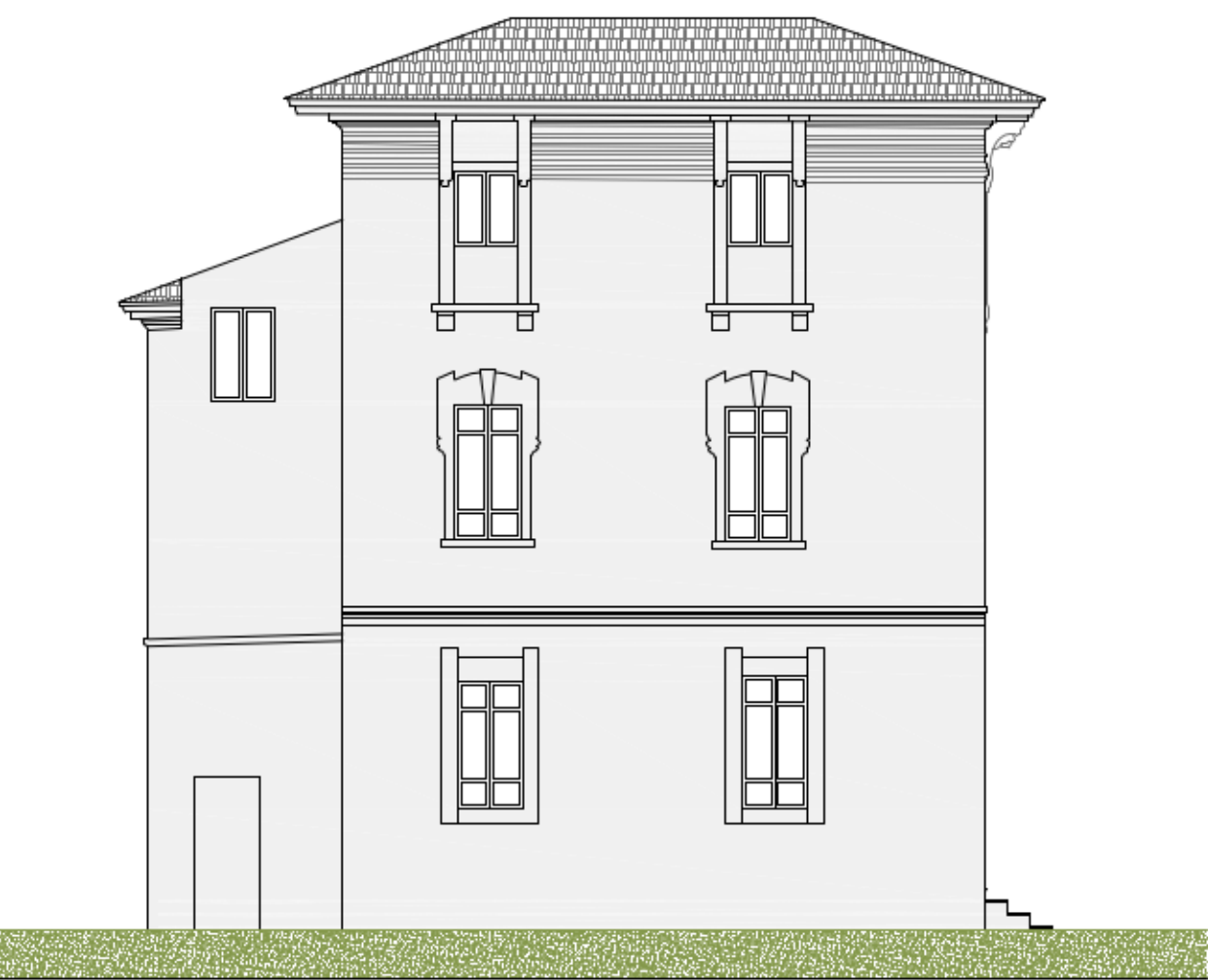

Prospetto Sud-Ovest ante operam
Scala 1:100

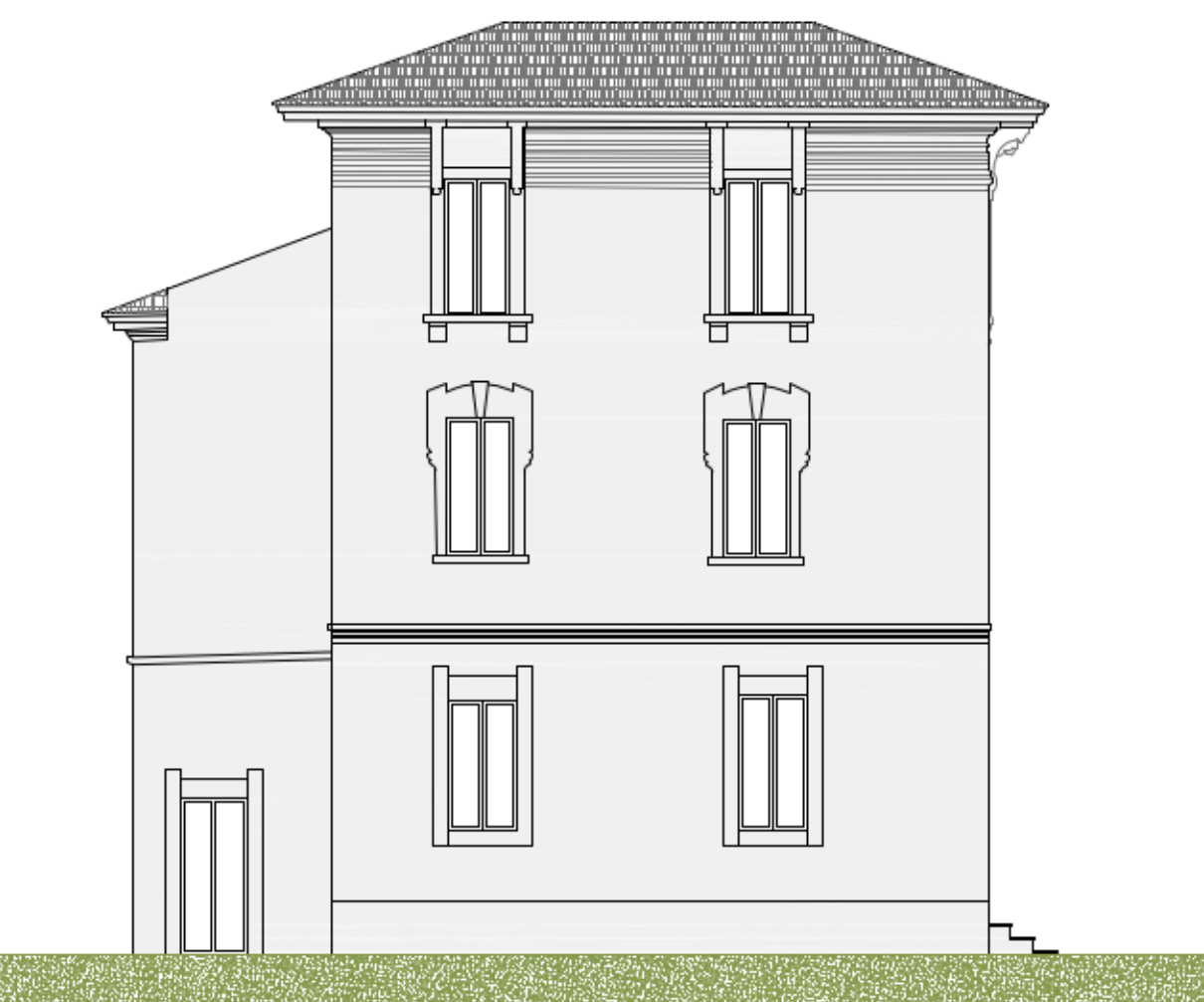

Prospetto Sud-Ovest post operam
Scala 1:100

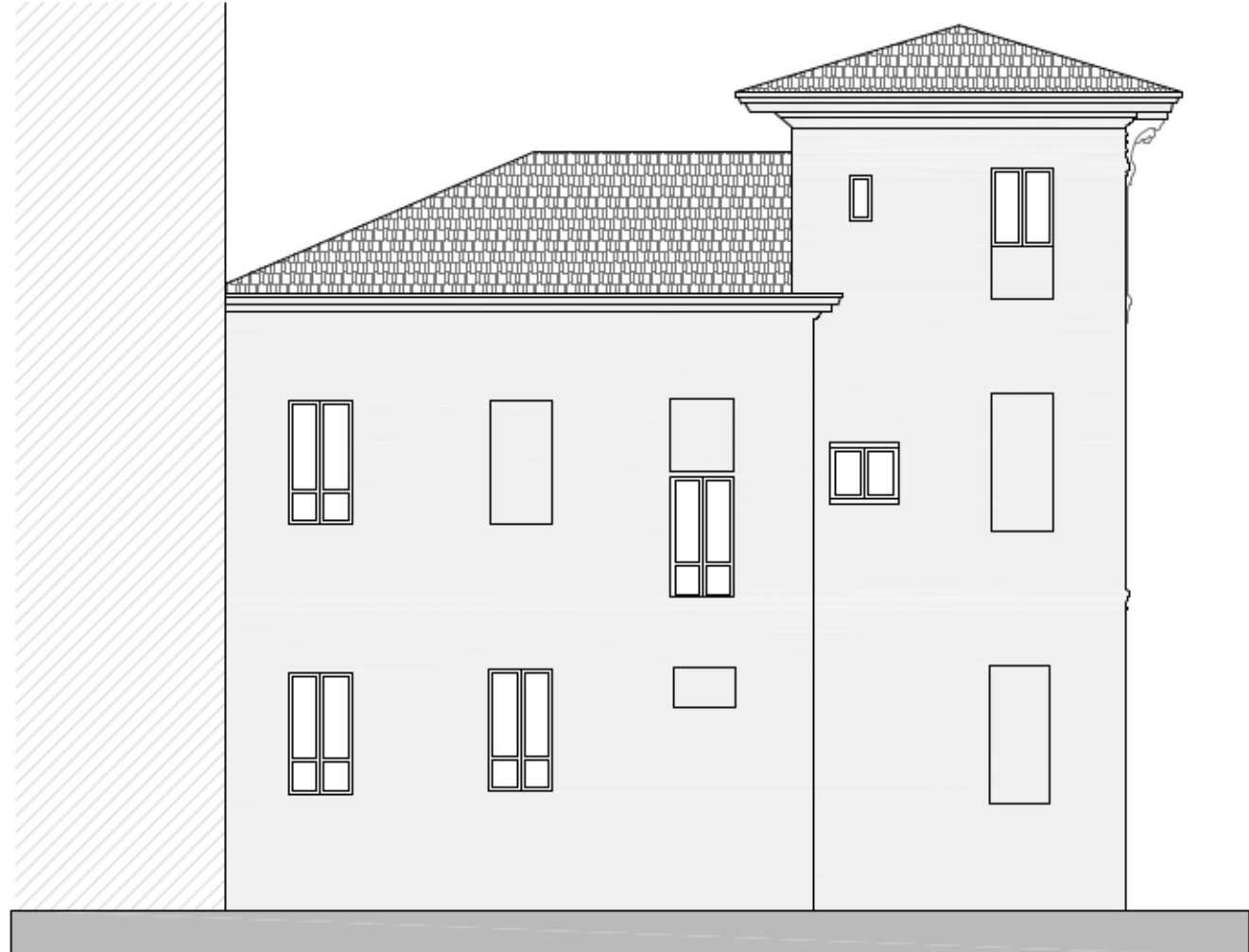

Prospetto Nord-Ovest (Via Sanità Marittima) ante operam
Scala 1:100

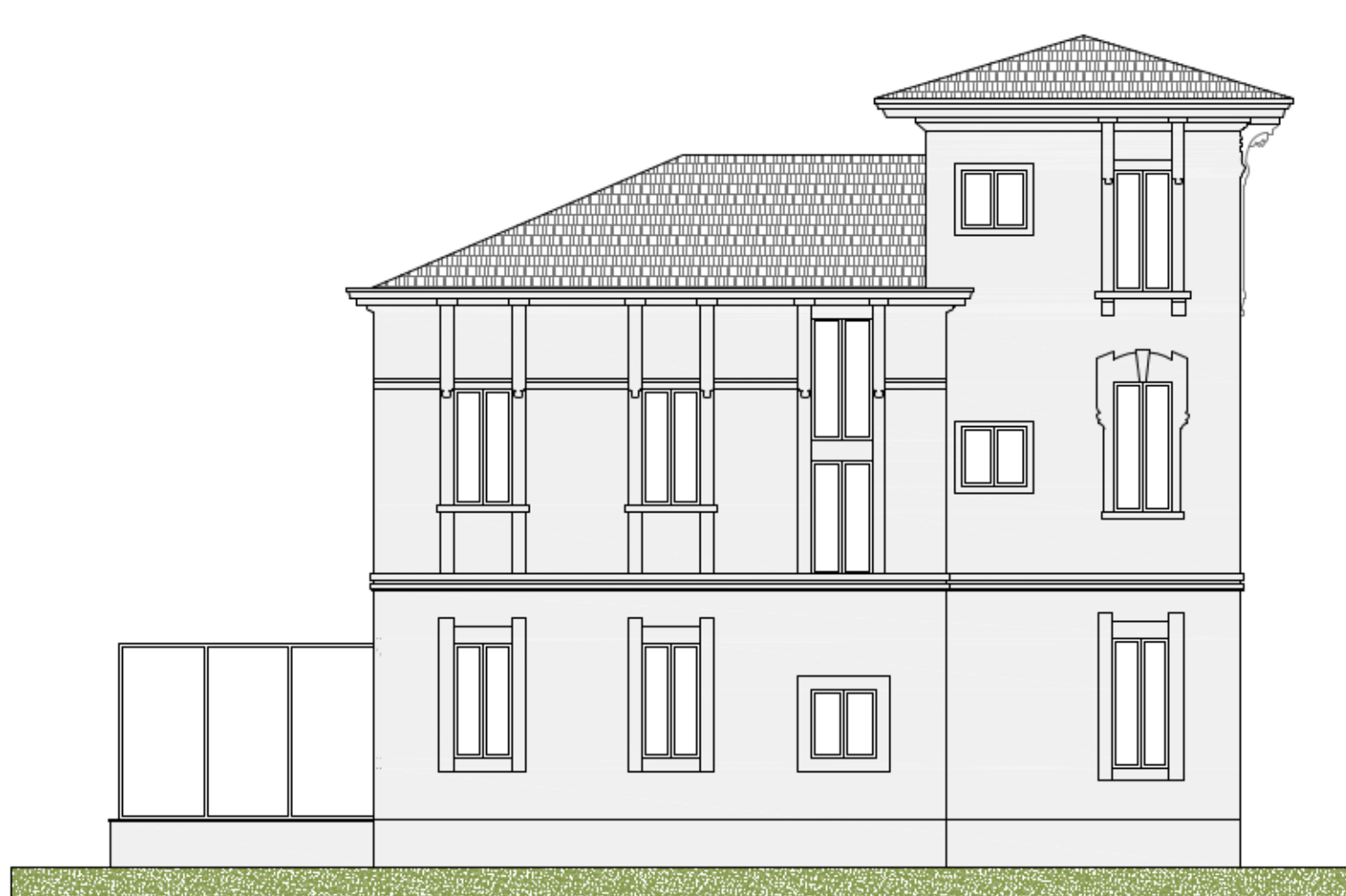

Prospetto Nord-Ovest (Via Sanità Marittima) post operam
Scala 1:100

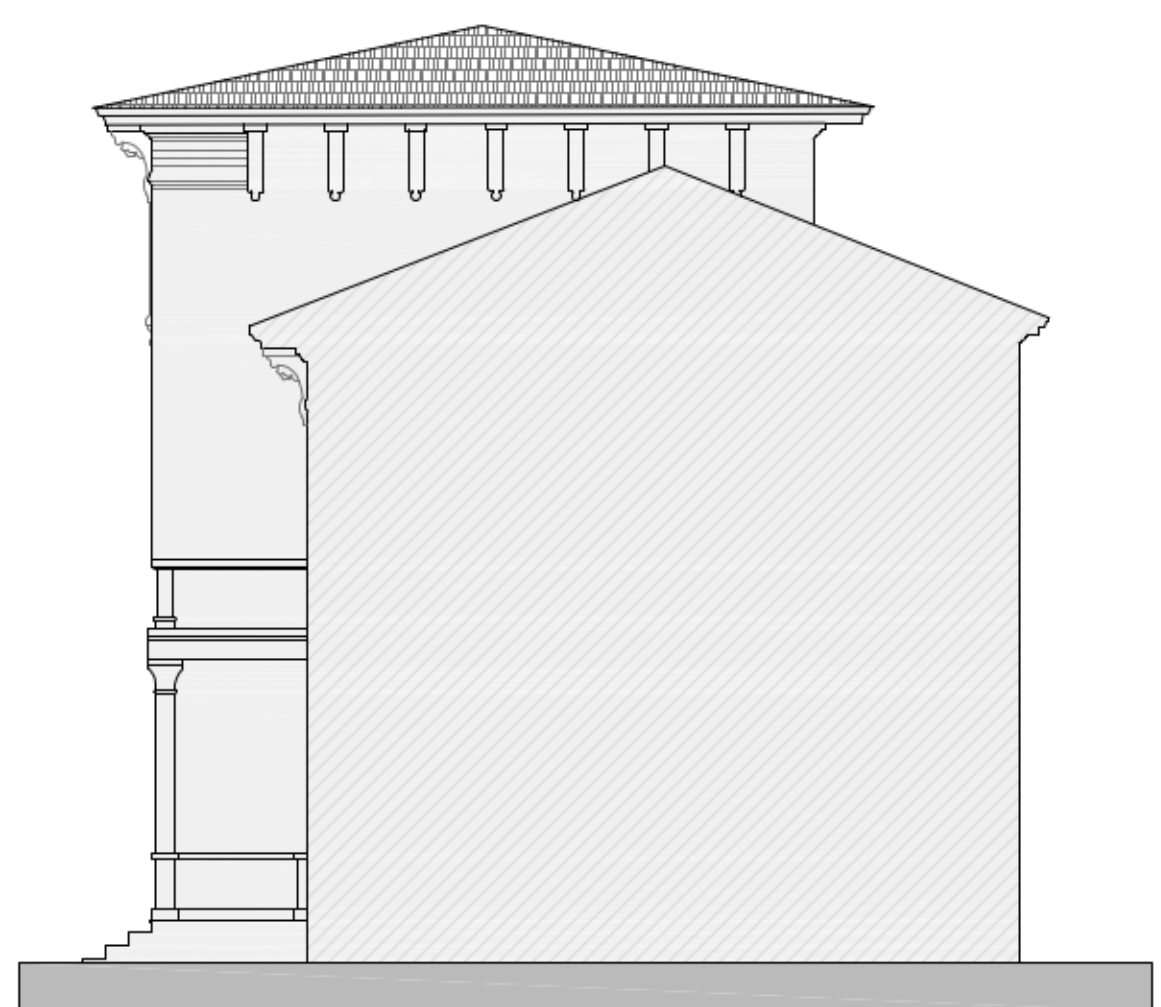

Prospetto Nord-Est ante operam
Scala 1:100

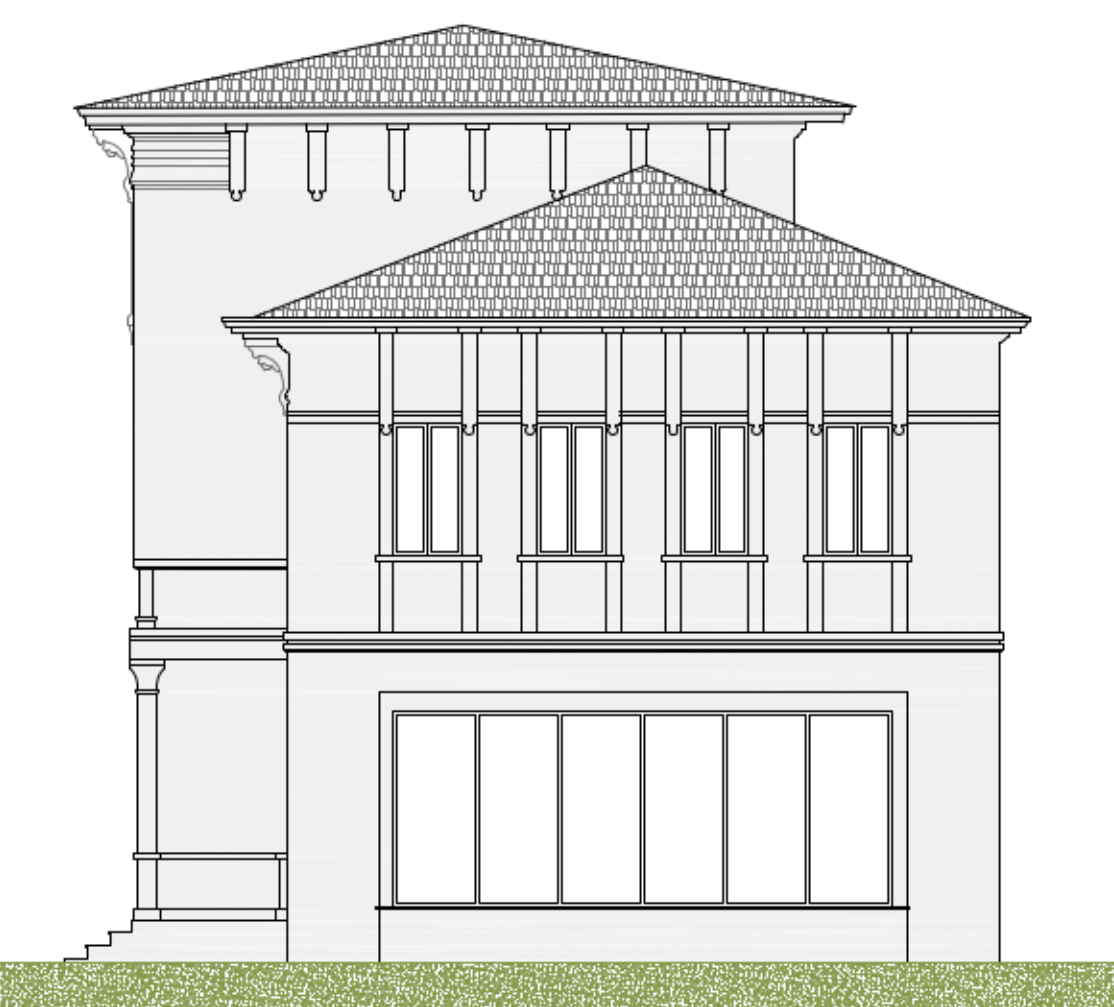

Prospetto Nord-Est post operam
Scala 1:100